



Este documento es parte de la Iniciativa Osa y Gollito, **INOGO**  
Iniciativa Osa y Gollito

# Conciliando productivamente: Anexos

Bernardo Aguilar, Lorena Erbure, Alexander González,  
María Estelí Jarquín, Ilse Lücke, Adriana Hidalgo, Adriana Fernández,  
Natalia Vargas, Marco Hidalgo, Marcia Carranza y Ebenezer Houndjinou  
*Fundación Neotrópica*



San José, Costa Rica  
Mayo, 2013



## **ANEXOS**

# **“Conciliando Productivamente: Identificación de Actividades Viables de Producción Sostenible para Pobladores/as de la Reserva Forestal Golfo Dulce”**

**Equipo técnico**

**Fundación Neotrópica**



Este documento es parte de:

**La Iniciativa Osa y Golfito, INOGO**

Stanford Woods Institute for the Environment

Stanford University

San José, Costa Rica, Mayo de 2013

Citar como:

Aguilar, B.; Erbure, L; González, A; Jarquín, M; Lucke, I; Hidalgo, A; Fernández, A; Vargas, N; Hidalgo, M; Carranza, M; Houndjinou, E. ***Conciliando Productivamente: Identificación de Actividades Viables de Producción Sostenible para Pobladores/as de la Reserva Forestal Golfo Dulce***. San José, Costa Rica: INOGO, Stanford Woods Institute for the Environment-Fundación Neotrópica, 2013.

## **Anexos**

ANEXO 1 – Lista de Participantes Talleres

**Asistentes a Taller de Expertos: “Evaluación de actividades productivas y su potencial impacto en la Reserva Forestal Golfo Dulce”. San José, 25 de setiembre de 2012.**

Nombre	Organización	Teléfono	Correo
Eugenia Arguedas	SINAC	22256500	<a href="mailto:eugeniaarguedas@sinac.go.cr">eugeniaarguedas@sinac.go.cr</a>
Danilo Saravia	ELAP-UCI	2283-6464	<a href="mailto:asaravia@uci.ac.cr">asaravia@uci.ac.cr</a>
Kattia Rojas Méndez	Fundecooperación	2225-4507	<a href="mailto:krojas@fundecooperacion.org">krojas@fundecooperacion.org</a>
Marcela Vargas Sibaja	PIOSA-UCR	8359-4952	<a href="mailto:marce1761@hotmail.com">marce1761@hotmail.com</a>
M <sup>a</sup> Celeste López Quirós	TNC	8840-5515	<a href="mailto:mlopez@tnc.org">mlopez@tnc.org</a>
Alvaro Ugalde	Conservación OSA	8849-3510	<a href="mailto:alvarof.ugalde@gmail.com">alvarof.ugalde@gmail.com</a>
Felix Zumbado	ProDus - UCR	8823-3110	<a href="mailto:felzum@gmail.com">felzum@gmail.com</a>
Erick Vargas	INOGO	8353-0358	<a href="mailto:erick16@ice.co.cr">erick16@ice.co.cr</a>
Travis Bays	INOGO	8712-8919	<a href="mailto:tjbays@gmail.com">tjbays@gmail.com</a>
Ana María Camacho Pérez	CRUSA	8877-3246	<a href="mailto:acamacho@crusa.cr">acamacho@crusa.cr</a> / <a href="mailto:anamariacamacho520@gmail.com">anamariacamacho520@gmail.com</a>
Mariano Ruiz Trejos	Rain Forest	8810-6676	<a href="mailto:mruiz@abogados.or.cr">mruiz@abogados.or.cr</a>
Anita Maldonado	Rain Forest	8658-4709	<a href="mailto:anita.maldonado.z@gmail.com">anita.maldonado.z@gmail.com</a>

**Asistentes a Taller de Consulta: “Actividades Productivas Sostenibles para la Reserva Forestal Golfo Dulce”. Centro de Estudios y Empoderamiento Comunal – Álvaro Wille Trejos, 2 de octubre de 2012.**

Nombre	Organización	Teléfono	Correo
Thonnsonn Villalobos	Progreso Acotrop	8778-1891	
Roger Rodríguez	Progreso CLP	8676-5332	<a href="mailto:cancernio@gmail.com">cancernio@gmail.com</a>
Maximiliano Mendoza	Guaymi Alto Laguna	8608-0935	<a href="mailto:m_mendoza75@hotmail.com">m_mendoza75@hotmail.com</a>
Cecilia González	Afiliada ADi Alto Laguna	2735-1574	
Sylvana Carballo Chacón	Esc. Bahía Chal		<a href="mailto:silvanacarballochacon@yahoo.com">silvanacarballochacon@yahoo.com</a>
María Cristina Jiménez	Esc. Alto San Juan	8712-6259	<a href="mailto:macrisjilo@gmail.com">macrisjilo@gmail.com</a>
Juan José Jiménez	ACOSA-RFGD	2735-5580	<a href="mailto:cerrobrujo@gmail.com">cerrobrujo@gmail.com</a>
Enrique Ureña	Radio Q	8646-5431	<a href="mailto:enriqueurena5@gmail.com">enriqueurena5@gmail.com</a>
Marcia carranza Vargas	Fundación Neotrópica		<a href="mailto:mcarranza@neotropica.org">mcarranza@neotropica.org</a>
Marco Hidalgo	Fundación		<a href="mailto:mhidalgo@neotropica.org">mhidalgo@neotropica.org</a>

	Neotrópica		
Erick Vargas	INOGO	8353-0358	erick16@ice.co.cr
Carlos Villalobos Chacón	Coopeturic	8897-4926	
Lorena Erbure	Fundación Neotrópica		
Luis Sobalbarro	El Campo	2735-1457	

**Asistentes a Taller de Consulta: “Actividades Productivas Sostenibles para la Reserva Forestal Golfo Dulce”. Centro de Estudios y Empoderamiento Comunal – Álvaro Wille Trejos, 3 de octubre de 2012.**

Nombre	Organización	Teléfono	Correo
Maximiliano Mendoza	Guaymi Alto Laguna	86080935	m_mendoza75@hotmail.com
Juan José Jiménez	Osacoop R.L	8387-5953	Jimenezjj.osa@gmail.com
Alfredo Quintero Quintero	Osacoop R.L	8565-0579	bambuosa@gmail.com
Ricardo Soto	Osacoop R.L	8711-3140	
Gary W Strchlow	Nueva Tierra de Osa	8721-4323	
Terri Peterson	Nueva Tierra de Osa	8721-4323	
Merly Oviedo Sánchez	Guadalupe		merlyn@dantaloge.com
Rocío Vargas González	La Palma		rociopeninsula@hotmail.com
Juan J Jiménez	SINAC	2735-5580	cerrobrujo@gmail.com
Ronald Valverde	ASOPEZ	2735-1268	
Cristina C Santamaría	Playa Blanca Comité B A	2735-1638	
Reinaldo Aguilar	Investigador Independiente	8377-3341	
Marcos Maquines Mendoza	Reserva Indígena	8639-4823	
Alexander Carrera	Alto Laguna	8606-2788/8821-4525	carreraalexm@hotmail.com
José Pablo Largaespada	Camping Luciérnaga	2735-1638/8650-5819	luciernagacamping@hotmail.com
Edward Artavia	Asopez	2735-1054	
Roverbal Almeida	Centro Socioambiental OSA	2735-1623	aroverbal@gmail.com
José Luis	AGASOSA	2735-1336	johero1975@gmail.com

Herrera			
Ifigenia Garita	Fundación Neotrópica	2735-1476	

**Asistentes a Taller de Consulta: “Actividades Productivas Sostenibles para la Reserva Forestal Golfo Dulce”. SINAC - Puerto Jiménez, 4 de octubre de 2012.**

<b>Nombre</b>	<b>Organización</b>	<b>Teléfono</b>	<b>Correo</b>
Erick Vargas	INOGO	8353-0358	erick16@ice.co.cr
Diego García Godínez	INOGO	8849-0233	dgarciagodinez@hotmail.com
María José Rodríguez	INOGO	8346-4867	mecherodriguez@gmail.com
Adolfo Artavia	Puerto Jiménez Yaguará	8306-8981	aartavia@yaguara.org
Aida Bustamante	Puerto Jiménez Yaguará	8817-3809	abustamente@yaguara.org
Luis Daniel Montero	Puerto Jiménez ASCONA	8765-3330	Ldmonul22@gmail.com
Catalina Moz	SINAC-ACOSA	2235-5580	catalina2828@gmail.com
Pilar Bernal	Conservación Osa	8914-9084	pilarbernal@osaconservación.org
Andrea Jhonson	Conservación Osa	8553-4244	andreajhonson@osaconservación.org
Marielos Villalobos	Comisión Ambiental ADI	2735-592	villalobosmarielos@gmail.com
Marco Hidalgo	Fundación Neotrópica		
Alexander Solorsano	Osacoop R.L	8517-3837	alex30bc@gmail.com
Walter Aguirre	Puerto Jiménez/ ADI Jiménez	8377-6861	waguirre@ice.co.cr
Hayder Santamaría	ACOSA / PN	8311-5128	aidersantamaria@yahoo.com
Ifigenia Garita	Fundación Neotrópica	2735-1476	igarita@neotropica.org

ANEXO 2

Imágenes del Taller DELPHI – 25 de setiembre de 2012.



Imagen 1. Participantes llenando cuestionario



Imagen 2. Participantes viendo mapa de zonificación



Imagen 3. Trabajo Grupo Sector Conservación



Imagen 4. Trabajo Grupo Sector Productivo



Imagen 5. Exposición de Grupos



Imagen 6. Propuestas participantes



**Imágenes del I Taller Focal Comunal – 2 de octubre de 2012.**



**Imagen 1. Presentación Bernardo Aguilar – Fundación Neotrópica**



**Imagen 2. Actividad rompehielo**



**Imagen 3. Presentación Bernardo Aguilar – FNeotrópica**



**Imagen 4. Trabajo Individual**



**Imagen 5. Exposición de Grupos**

**Imágenes del II Taller Focal Comunal – 3 de octubre de 2012.**



**Imagen. 1: Actividad rompehielo**



**Imagen. 2: Comentarios de participantes**



**Imagen. 3: Trabajo en grupos**



**Imagen. 4: Trabajo en grupos**



**Imagen. 5: Plenaria de Grupos**



**Imagen. 6: Plenaria de Grupos**

Imágenes del III Taller Focal Comunal – 4 de octubre de 2012.



Imagen. 1: Actividad rompehielo



Imagen. 2: Presentación INOGO



Imagen 3: Trabajo Individual



Imagen. 4: Trabajo en Grupos



Imagen 5. Trabajo en grupos



Imagen. 6: Trabajo en Grupos



Imagen 7. Plenaria



**MAPA 1 Localización de la Reserva Forestal Golfo Dulce**

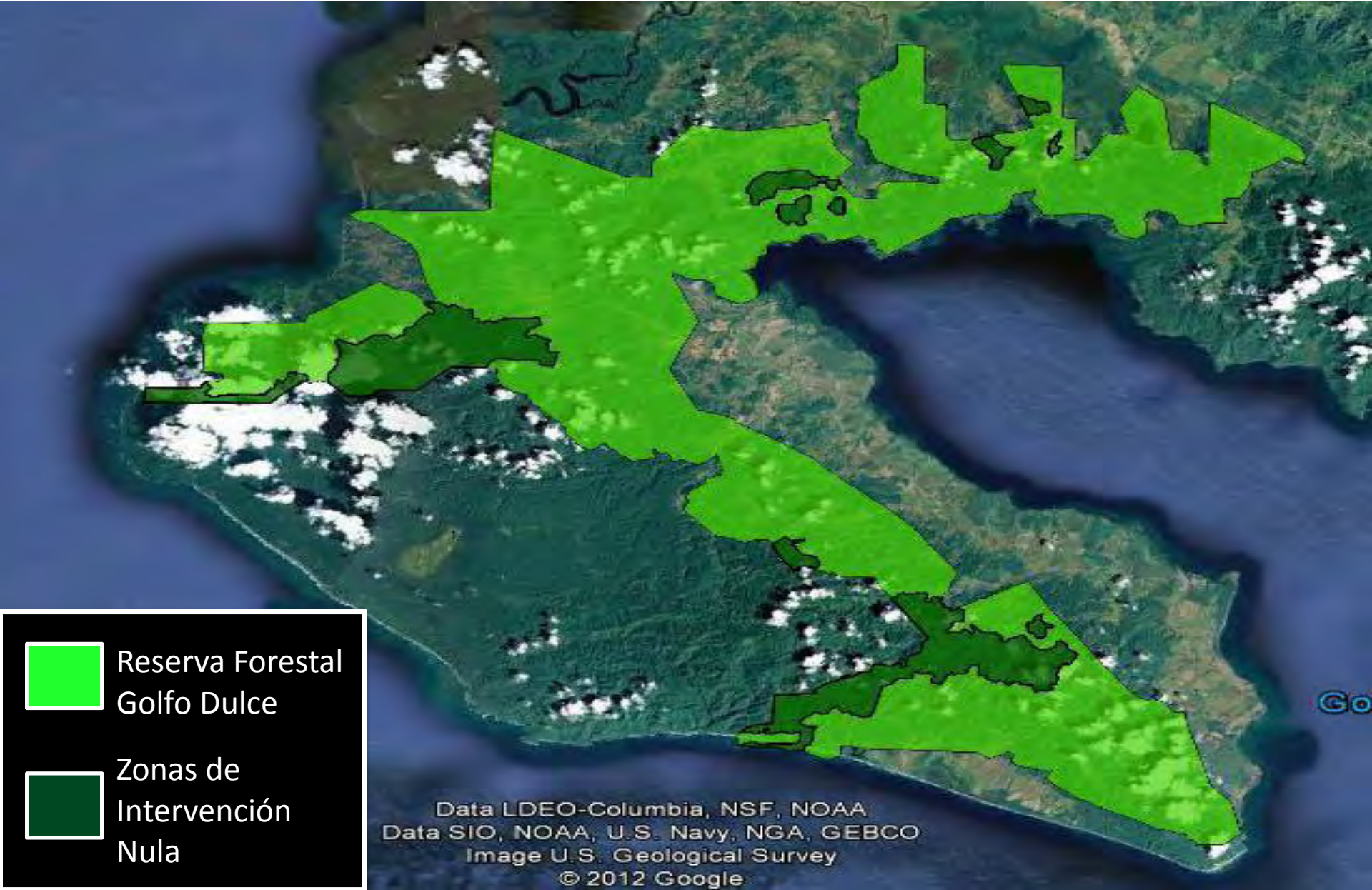

**MAPA 2 - Zonas de Intervención Nula de la RFGD**

## USOS PERMITIDOS SEGÚN ACTIVIDADES VIABLES Y PRIORITARIAS

### Turismo Sostenible y Rural Comunitario:

- Granjas de Mariposas
- Artesanías
- Restaurantes
- Hoteles, cabinas o pensión
- Ecoalbergues
- Talleres Artesanales
- Infraestructura de soporte para actividades turísticas rurales
- Servicios Turísticos

### Aprovechamientos Forestales:

- Talleres Artesanales

### Palma Amigable con el Ambiente:

- Agroindustria de productos locales

### Diversificación Agropecuaria Sostenible:

- Agroindustria de productos locales
- Infraestructura uso agropecuario

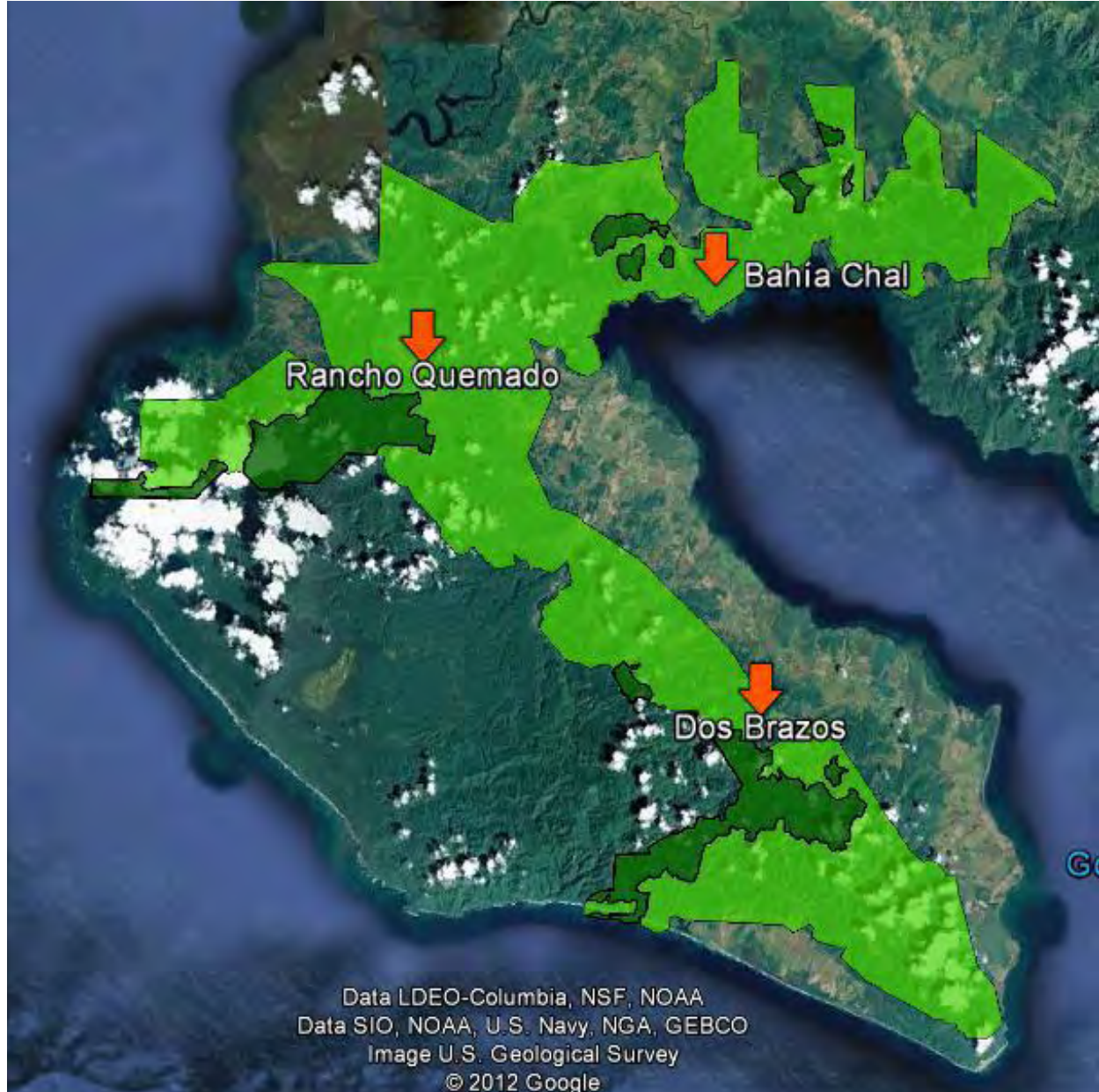

**MAPA 3 - Núcleos de Población A (urbanos) de la RFGD**

## USOS PERMITIDOS SEGÚN ACTIVIDADES VIABLES Y PRIORITARIAS

### Turismo Sostenible y Rural Comunitario:

- Caballerizas
- Granjas de Mariposas
- Viveros
- Artesanías
- Restaurantes
- Hoteles, cabinas o pensión
- Ecoalbergues
- Talleres Artesanales
- Infraestructura de soporte para actividades turísticas rurales
- Servicios Turísticos

### Aprovechamientos Forestales:

- Talleres Artesanales

### Palma Amigable con el Ambiente:

- Agricultura Orgánica
- Viveros
- Agroindustria de productos locales

### Diversificación Agropecuaria Sostenible:

- Agricultura Orgánica
- Caballerizas
- Ganadería semiestabulada-estabulada
- Viveros
- Agroindustria de productos locales
- Infraestructura uso agropecuario

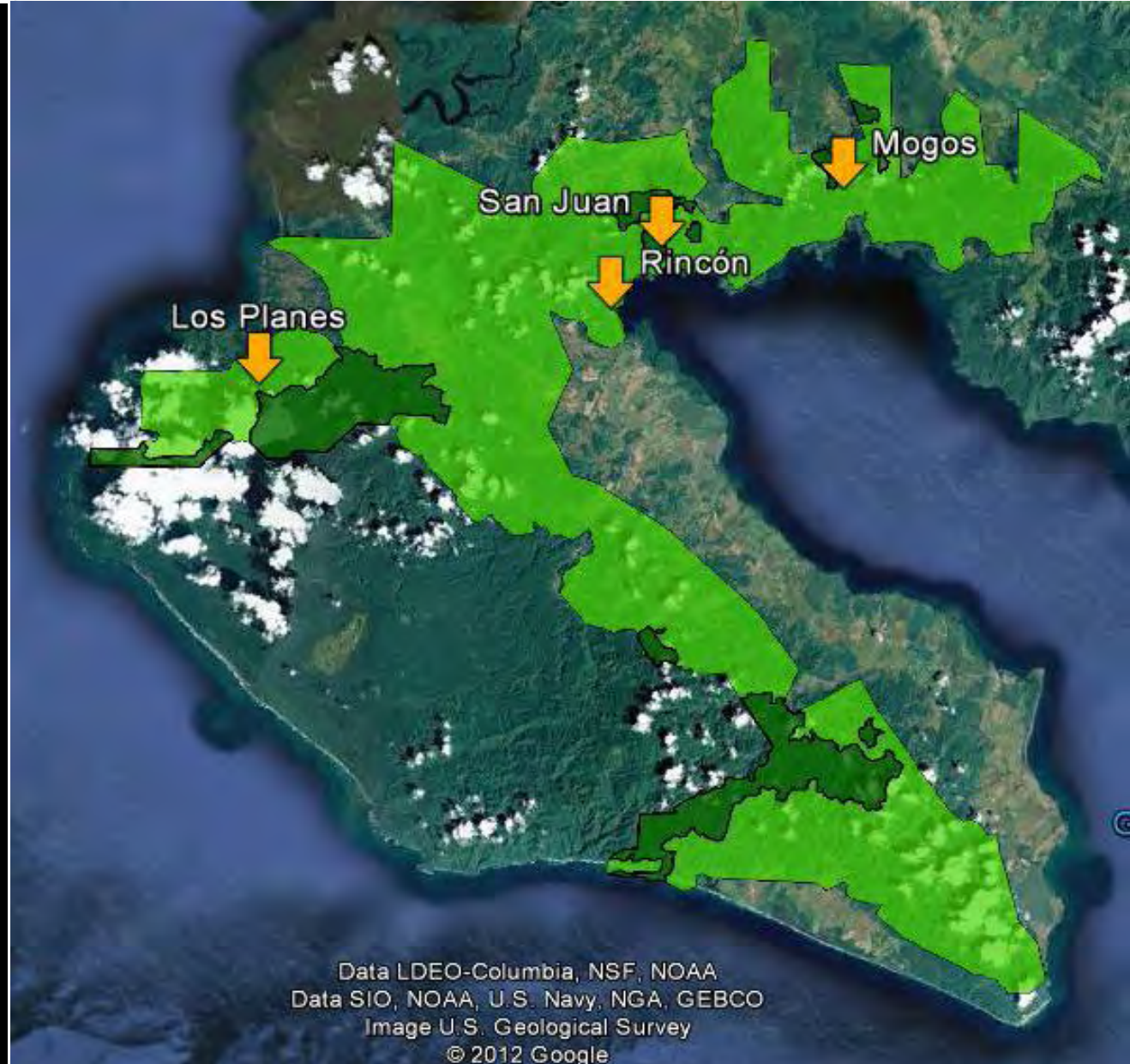

**MAPA 4 - Núcleos de Población B (agropecuarios) de la RFGD**

## USOS PERMITIDOS SEGÚN ACTIVIDADES VIABLES Y PRIORITARIAS

### Turismo Sostenible y Rural Comunitario:

- Caballerizas
- Granjas de Mariposas
- Ranarios
- Sistemas agrosilvopastoriles
- Viveros
- Zoocriaderos
- Fábricas artesanales de productos lácteos
- Balnearios
- Artesanías
- Restaurantes
- Hoteles, cabinas o pensión
- Ecoalbergues
- Talleres Artesanales
- Infraestructura de soporte para actividades turísticas rurales
- Servicios Turísticos

### Aprovechamientos Forestales:

- Aserraderos Artesanales
- Manejo Forestal



Reserva Forestal Golfo Dulce



Zonas de Intervención Nula



Zonas de Intervención Media A

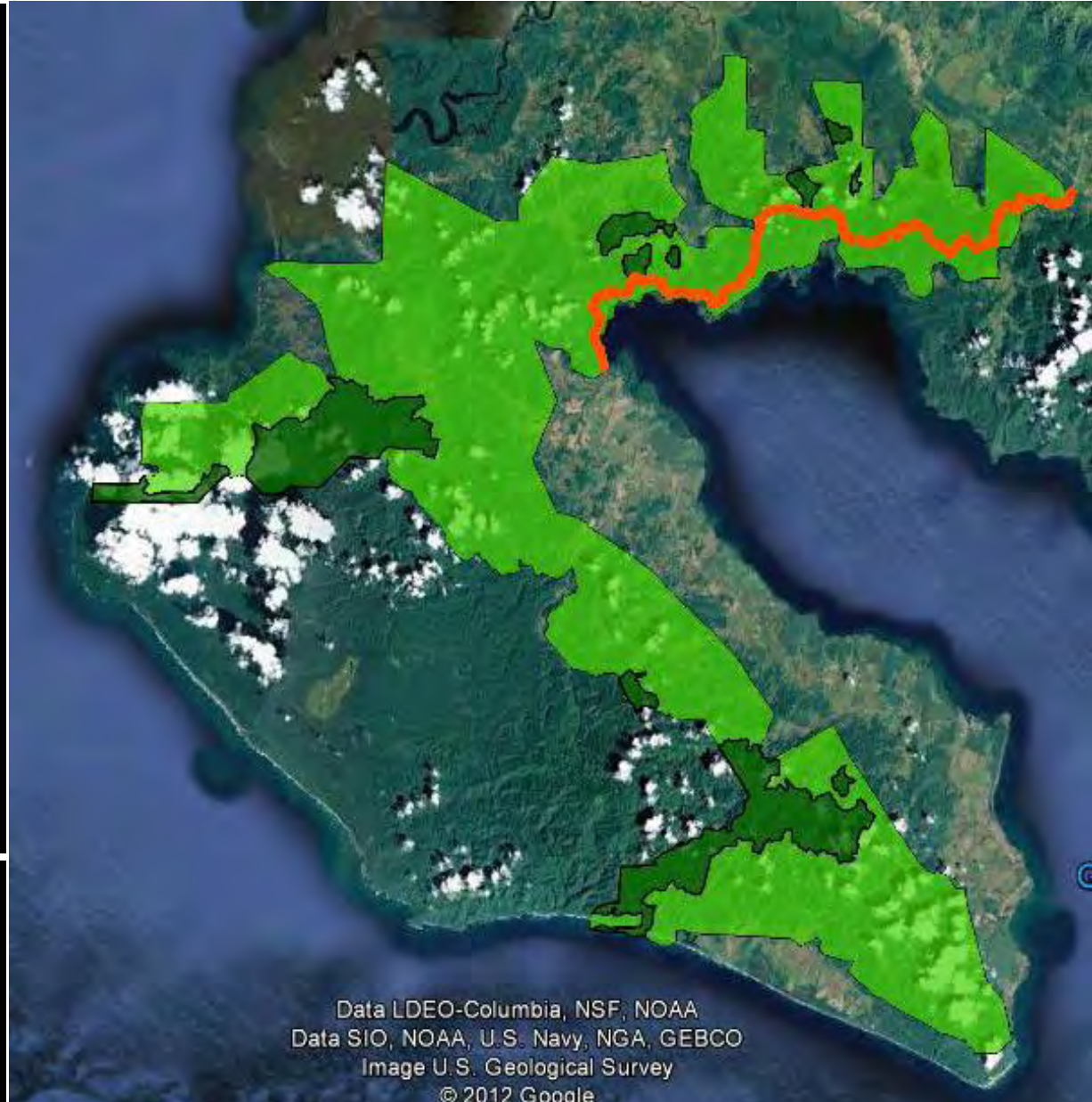

**MAPA 4.1 - Zonas de Intervención Media A de la RFGD**



## USOS PERMITIDOS SEGÚN ACTIVIDADES VIABLES Y PRIORITARIAS

### Palma Amigable con el Ambiente:

- Agricultura No Intensiva
- Agricultura Orgánica
- Composteras
- Viveros
- Agroindustria de productos locales

### Diversificación Agropecuaria Sostenible:

- Agricultura No Intensiva
- Agricultura Orgánica
- Caballerizas
- Composteras
- Apicultura
- Ganadería semiestabulada-estabulada
- Sistemas agrosilvopastoriles
- Viveros
- Zoocriaderos
- Agroindustria de productos locales
- Biodigestores
- Fábricas artesanales de productos lácteos
- Infraestructura Uso Agropecuario

 Reserva Forestal Golfo Dulce

 Zonas de Intervención Nula

 Zonas de Intervención Media A

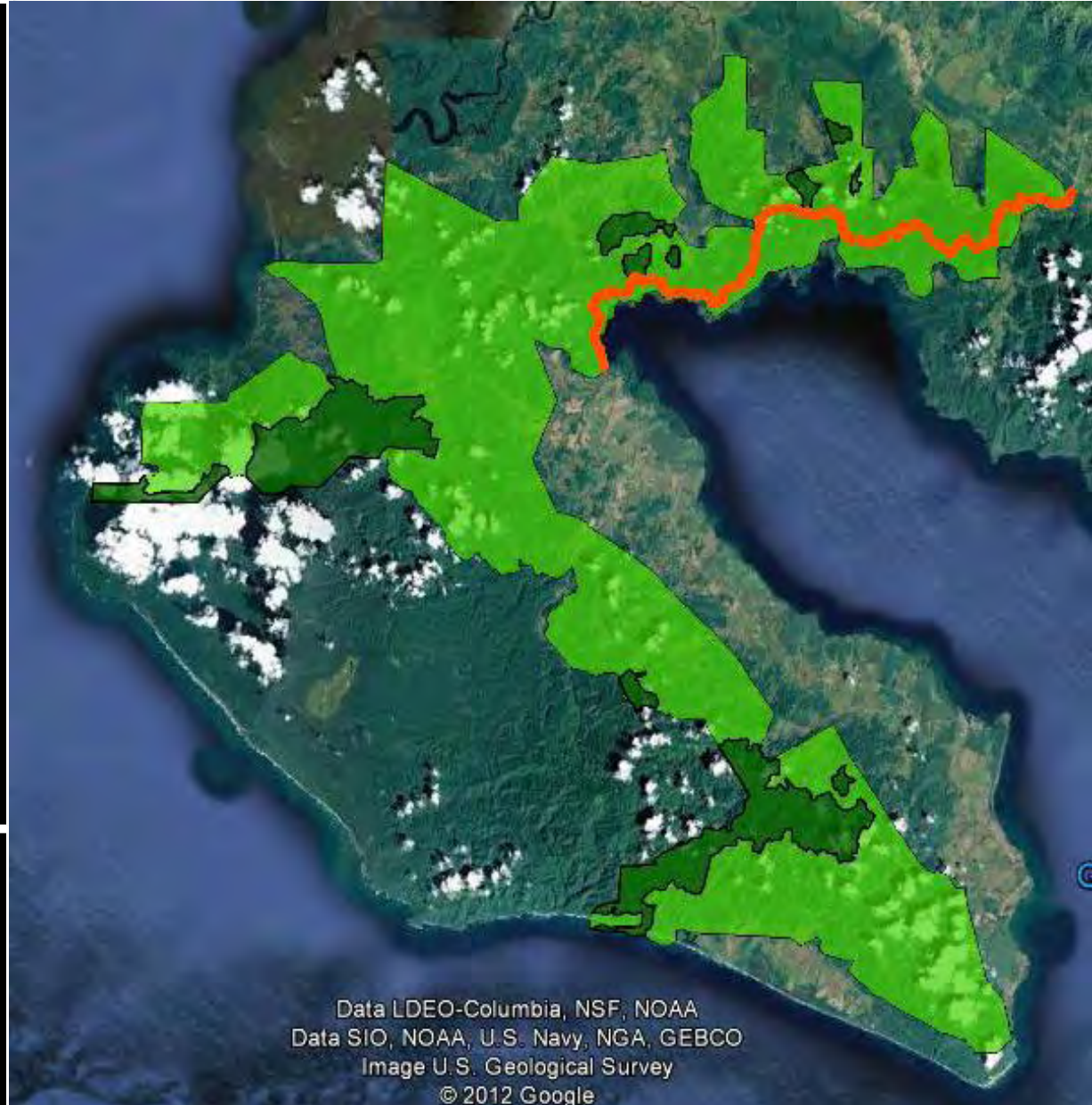

**MAPA 4.2 - Zonas de Intervención Media A de la RFGD**

## USOS PERMITIDOS SEGÚN ACTIVIDADES VIABLES Y PRIORITARIAS

### Turismo Sostenible y Rural Comunitario:

- Caballerizas
- Granjas de Mariposas
- Ranarios
- Sistemas agrosilvopastoriles
- Viveros
- Zocriaderos
- Fábricas artesanales de productos lácteos
- Ecoalbergues
- Talleres Artesanales
- Infraestructura de soporte para actividades turísticas rurales
- Servicios Turísticos

### Aprovechamientos Forestales:

- Aserraderos Artesanales
- Manejo Forestal

 Reserva Forestal Golfo Dulce

 Zonas de Intervención Nula

 Zonas de Intervención Media B

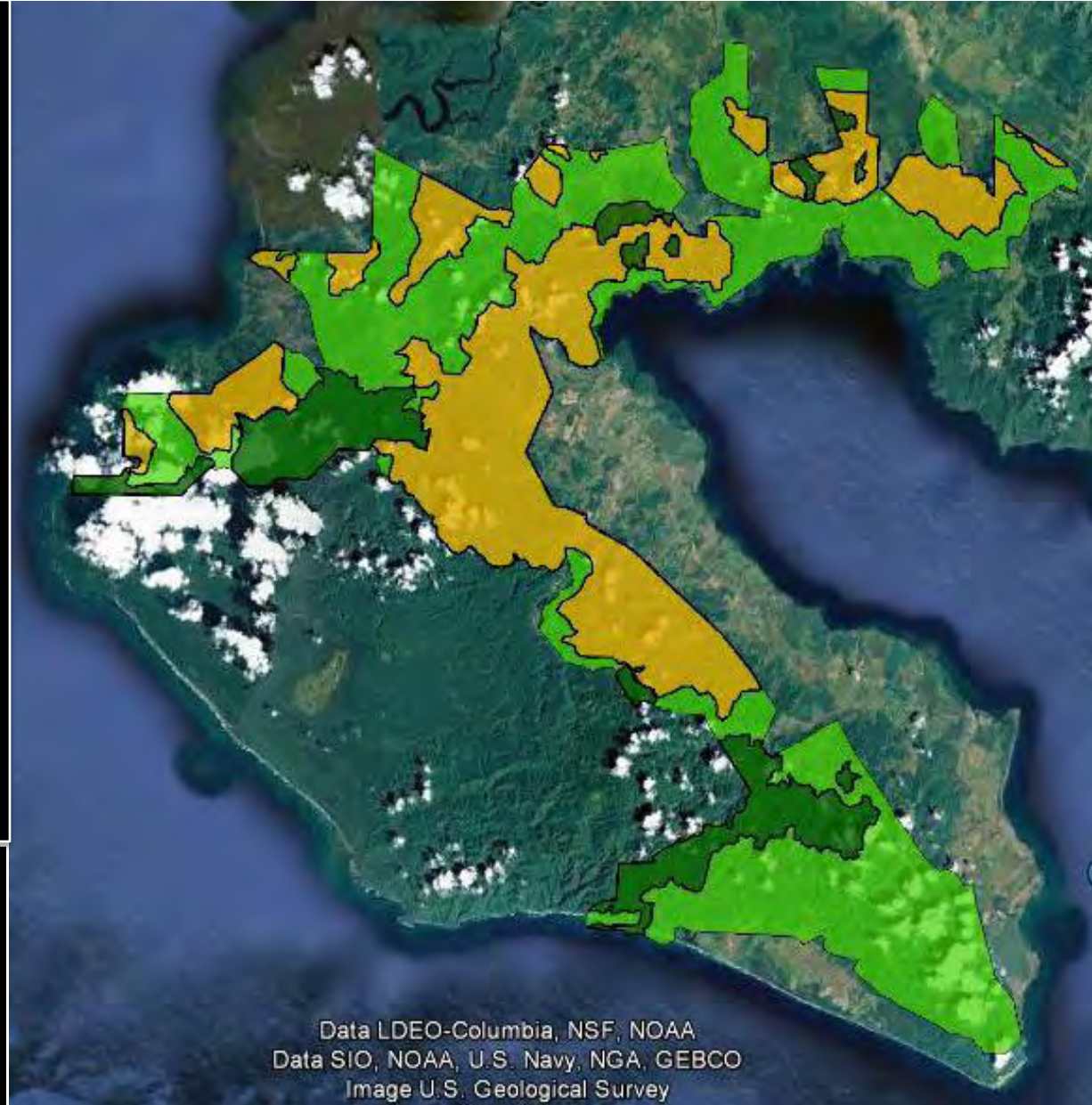

**MAPA 5.1 - Zonas de Intervención Media B de la RFGD**



# USOS PERMITIDOS SEGÚN ACTIVIDADES VIABLES Y PRIORITARIAS

## Palma Amigable con el Ambiente:

- Agricultura No Intensiva
- Agricultura Orgánica
- Composteras
- Viveros
- Agroindustria de productos locales

## Diversificación Agropecuaria Sostenible:

- Agricultura No Intensiva
- Agricultura Orgánica
- Caballerizas
- Composteras
- Apicultura
- Ganadería semiestabulada-estabulada
- Sistemas agrosilvopastoriles
- Viveros
- Zoocriaderos
- Agroindustria de productos locales
- Biodigestores
- Fábricas artesanales de productos lácteos
- Infraestructura Uso Agropecuario

	Reserva Forestal Golfo Dulce
	Zonas de Intervención Nula
	Zonas de Intervención Media B

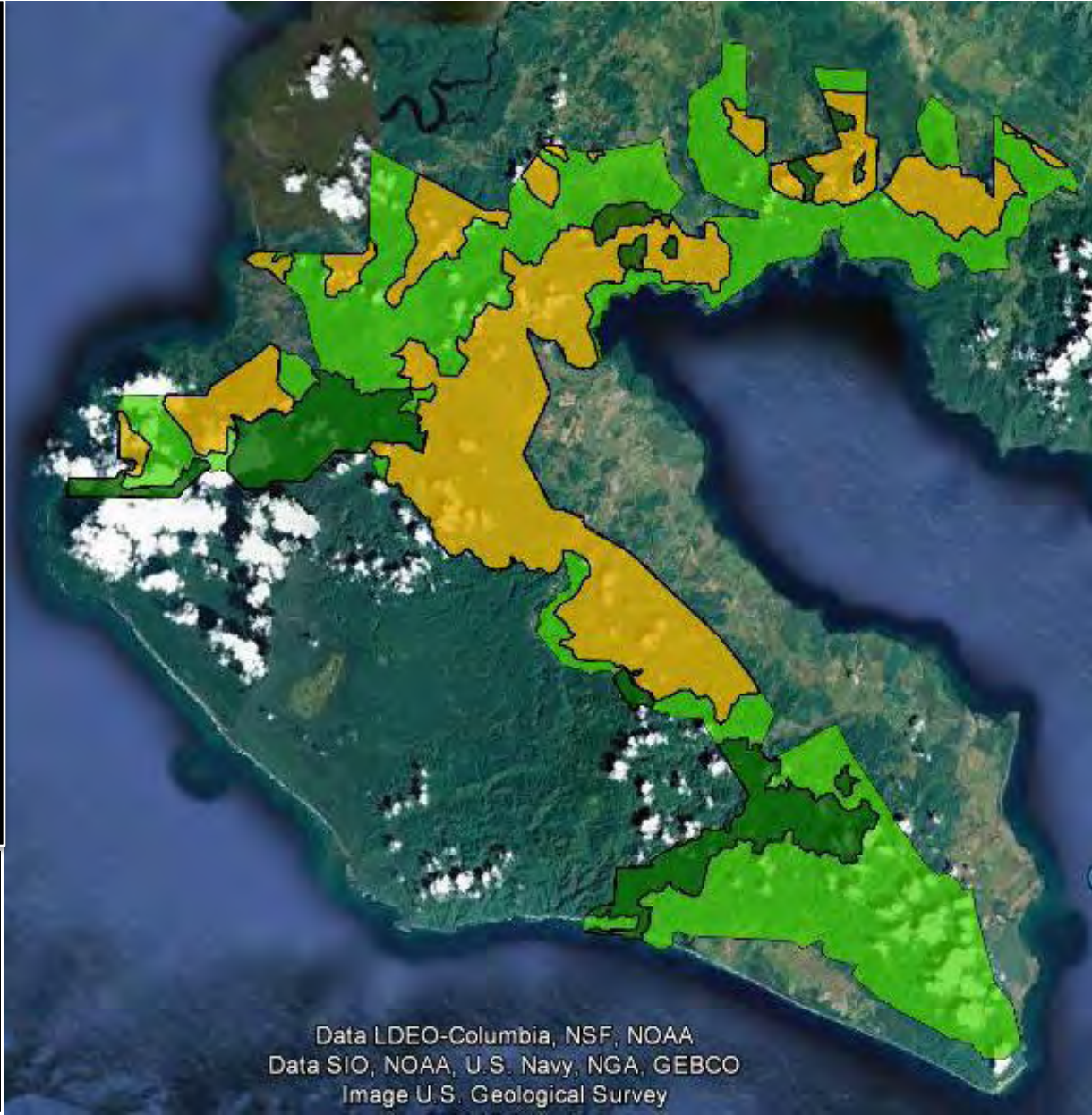

**MAPA 5.2 - Zonas de Intervención Media B de la RFGD**

## USOS PERMITIDOS SEGÚN ACTIVIDADES VIABLES Y PRIORITARIAS

### Turismo Sostenible y Rural Comunitario:

- Granjas de Mariposas
- Ranarios
- Ecoalbergues
- Infraestructura de soporte para actividades turísticas rurales
- Servicios Turísticos

### Palma Amigable con el Ambiente:

- Agricultura Orgánica

### Diversificación Agropecuaria Sostenible:

- Agricultura Orgánica
- Apicultura

 Reserva Forestal Golfo Dulce

 Zonas de Intervención Nula

 Zonas de Intervención Media C

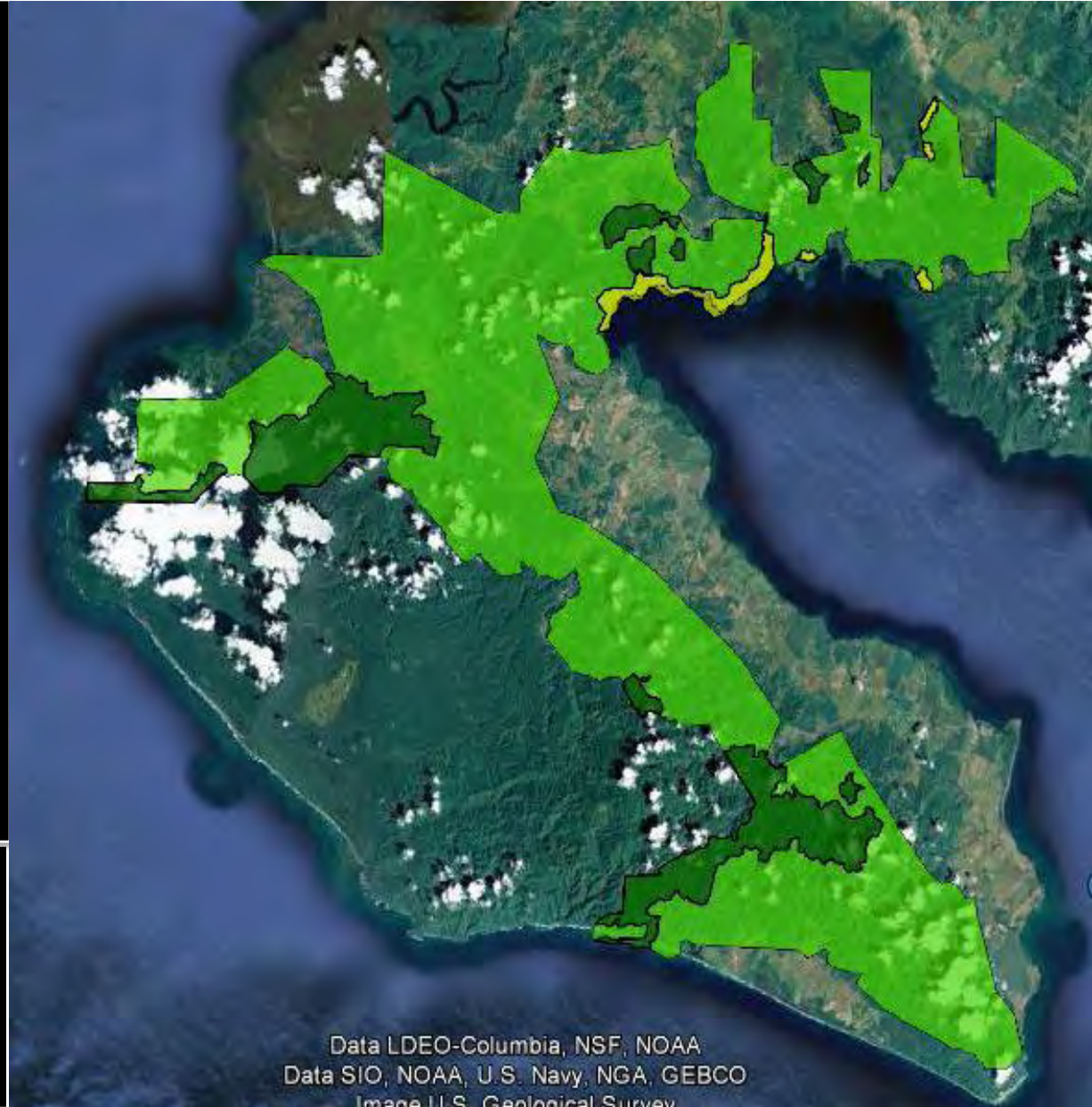

**MAPA 6 - Zonas de Intervención Media C de la RFGD**

## USOS PERMITIDOS SEGÚN ACTIVIDADES VIABLES Y PRIORITARIAS

### Turismo Sostenible y Rural Comunitario:

- Granjas de Mariposas
- Ranarios
- Zoocriaderos
- Ecoalbergues
- Infraestructura de soporte para actividades turísticas rurales
- Servicios Turísticos

### Palma Amigable con el Ambiente:

- Agricultura No Intensiva
- Agricultura Orgánica

### Diversificación Agropecuaria Sostenible:

- Agricultura No Intensiva
- Agricultura Orgánica
- Apicultura
- Zoocriaderos
- Infraestructura Uso Agropecuario

 Reserva Forestal Golfo Dulce

 Zonas de Intervención Nula

 Zonas de Intervención Baja A



**MAPA 7 - Zonas de Intervención Baja A de la RFGD**

## USOS PERMITIDOS SEGÚN ACTIVIDADES VIABLES Y PRIORITARIAS

### Palma Amigable con el Ambiente:

- Agricultura Orgánica

### Diversificación Agropecuaria Sostenible:

- Agricultura Orgánica

 Zonas de Intervención Media A

 Zonas de Intervención Media B

 Zonas de Intervención Media C

 Zonas de Intervención Baja A

 Zonas de Intervención Baja B

 Zonas de Intervención Nula

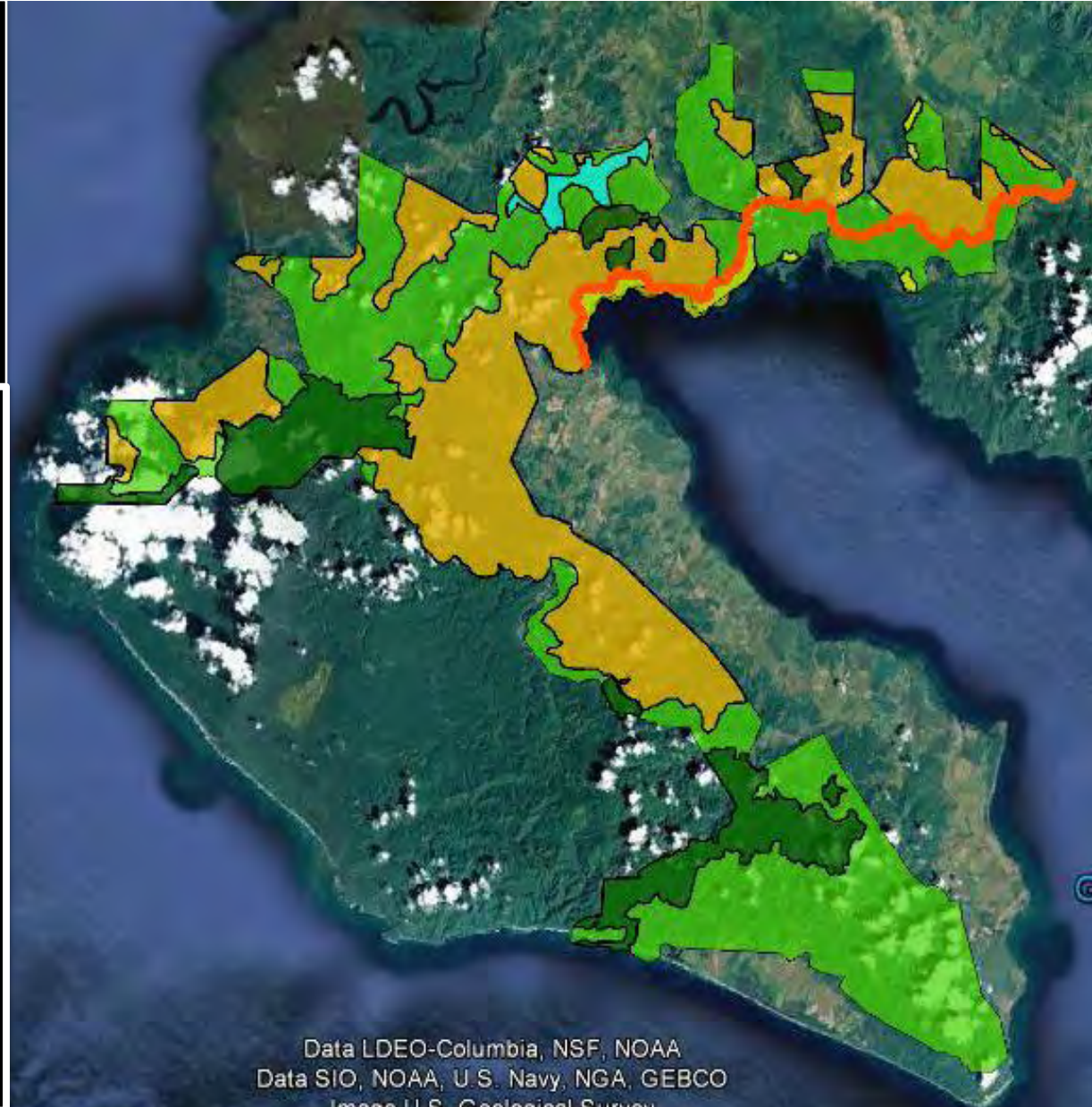

**MAPA 7 - Zonas de Intervención Baja B de la RFGD**



**MAPA 8 - Otras Comunidades de Influencia Directa para la RFGD**

#### Anexo 4 - Síntesis de actores con incidencia sobre Actividades Productivas en la RFGD

Nombre	Sector	Actividad Productiva relacionada	Teléfono	Página Web
Albergue Ecológico Tesoro Verde	Hoteles	Turismo Sostenible	8849-9848	<a href="http://www.tesoroverdeecolodge.com/">http://www.tesoroverdeecolodge.com/</a>
Asociación de Emprendedores para el Desarrollo Responsable (ASEDER)	Sector Comunal	Emprendedurismo	8839-3321	No tiene
Asociación de Pescadores y Piangueros del Golfo Dulce (ASOPEZ)	Sector Comunal	Pesca artesanal, acuicultura	2735-1087	No tiene
Cabinas Bosque Del Cabo	Hoteles	Turismo Sostenible	2735-5206 / 8389-2846	<a href="http://www.bosquedelcabo.com/">http://www.bosquedelcabo.com/</a>
Cabinas Tiskita	Hoteles	Turismo Sostenible	2296-8125	<a href="http://www.tiskita.com/">http://www.tiskita.com/</a>
Casa Corcovado Jungle Lodge	Hoteles	Turismo Sostenible	2256-3181	<a href="http://www.casacorcovado.es/">http://www.casacorcovado.es/</a>
Centro Agronómico Tropical de Investigación y Enseñanza (CATIE)	Sector Académico	Agroindustria, Sistemas Silvopastoriles, actividades productivas sostenibles	2558-2000	<a href="http://www.catie.ac.cr">www.catie.ac.cr</a>
Comisión Nacional de Asuntos Indígenas (CONAI)	Institucional	mejoramiento social, económico y cultural de la población indígena	2257-6465	No tiene
Cooperativa de Desarrollo Comercial de los Productores de Palma Aceitera de la Península de Osa (OSACOOOP)	Sector Comunal	Plantación de Palma aceitera	2735-1271	No tiene
Cooperativa de Emprendedores de Turismo Rural Comunitario de la Península de Osa (COOPETURIC R.L)	Sector Comunal	Turismo Rural Comunitario	2786-6614 / 8363-2515	<a href="https://www.facebook.com/pages/OSA-Rural-Tours">https://www.facebook.com/pages/OSA-Rural-Tours</a>
COOPRENA R.L	Institucional	Turismo Rural Comunitario	2290-8646	<a href="http://turismoruralcr.com/">http://turismoruralcr.com/</a>
Corporación Arrocerá	Institucional	Siembra de arroz	2255-1313	<a href="http://www.conarroz.com/">http://www.conarroz.com/</a>



Nacional				
Corporación Bananera Nacional	Institucional	Promoción de la producción y comercialización de banano	2202-4700	<a href="http://www.corbana.co.cr/website/">http://www.corbana.co.cr/website/</a>
Corporación Ganadera Nacional	Institucional	Proyecto de Carbono Neutral, promoción de sistemas silvopastoriles	8973-4909	<a href="http://corfoga.org">http://corfoga.org</a>
Corporación Hortícola Nacional	Institucional	Productos Hortícolas	2553-0817	<a href="http://www.fecagro.org">http://www.fecagro.org</a>
CRI – SUR, Universidad de Costa Rica	Sector Académico	Turismo Sostenible, Agroindustria		<a href="http://cripacificosur.wordpress.com/">http://cripacificosur.wordpress.com/</a>
Fondo Nacional de Financiamiento Forestal (FONAFIFO)	Institucional	Pago por Servicios Ambientales	2257-8475	<a href="http://www.fonafifo.go.cr/">http://www.fonafifo.go.cr/</a>
Fundación Corcovado	Sector ONG y Académico	Promoción Turismo Rural Comunitario y Sostenible, concesión de servicios no esenciales	2297-3013	<a href="http://www.corcovadofoundation.org/es/">http://www.corcovadofoundation.org/es/</a>
Fundación Costa Rica – USA (CRUSA)	Sector ONG y Académico	Proyecto Biodiversidad y Arqueología en Finca 6, Planes de mercadeo, Empresa de Crédito Comunitario (ECC)	2246 – 5656	<a href="http://www.crusa.cr/">http://www.crusa.cr/</a>
Fundación Keto	Sector ONG y Académico	Promoción de buenas prácticas de turismo marino, redes de turismo sostenible	8982-5484	<a href="http://www.fundacionketo.org/">http://www.fundacionketo.org/</a>
Fundación Neotrópica	Sector ONG y Académico	Actividades productivas sostenibles, turismo rural comunitario, sistemas silvopastoriles	2253-2130	<a href="http://www.neotropica.org">www.neotropica.org</a>
Hacienda Cópano	Empresarial	Plantación de Melina	2235-5339	<a href="http://copanoforestal.com/quienes/">http://copanoforestal.com/quienes/</a>
INFOCOOP	Institucional	Promoción, asistencia técnica, capacitación, y financiamiento a las cooperativas y grupos en formación.	2256-2944	<a href="http://www.infocoop.go.cr/">http://www.infocoop.go.cr/</a>
Instituto Costarricense de Pesca y Acuicultura	Institucional	Pesca responsable y acuicultura	2630-0600	<a href="http://www.incopesca.go.cr/">http://www.incopesca.go.cr/</a>

Instituto Costarricense de Turismo	Institucional	Turismo	2299-5800	<a href="http://www.visitcostarica.com/ict/paginas/home.asp?ididioma=1">http://www.visitcostarica.com/ict/paginas/home.asp?ididioma=1</a>
Instituto de Desarrollo Rural (INDER)	Institucional	Crédito rural en Actividades agropecuarias, Comercio, Artesanía, Industria o Agroindustria, Proyectos agroecoturísticos	2771-3610	<a href="http://www.ida.go.cr/">http://www.ida.go.cr/</a>
Instituto Nacional de Biodiversidad (INBio)	Sector ONG y Académico	Turismo Rural Comunitario	2507-8100	<a href="http://www.inbio.ac.cr/">http://www.inbio.ac.cr/</a>
Instituto Tecnológico de Costa Rica (ITCR)	Sector Académico	Turismo Sostenible, Agroindustria	2550-5033	<a href="http://www.tec.ac.cr">http://www.tec.ac.cr</a>
Ministerio de Agricultura y Ganadería (MAG)	Institucional	Agroindustria, cadena hortícola, cadena de rambután	2771-3610	<a href="http://www.mag.go.cr/">http://www.mag.go.cr/</a>
Ministerio de Economía Industria y Comercio (MEIC)	Institucional	Turismo y Agroindustria	2549-1400	<a href="http://www.meic.go.cr/">http://www.meic.go.cr/</a>
Ministerio de Planificación Nacional y Política Económica (MIDEPLAN)	Institucional	MIPYMES y encadenamientos económicos	2281-2700	<a href="http://www.mideplan.go.cr/">http://www.mideplan.go.cr/</a>
Palma Tica S.A	Empresarial	Cultivo de palma aceitera/africana	2284-1000.	<a href="http://www.gruponumar.com/esp/infpalplanta.html">http://www.gruponumar.com/esp/infpalplanta.html</a>
Programa Integral de Mercadeo Agropecuario	Institucional	Proyecto Mercado Municipal de Golfito, Mercado Mayorista	2239-4217	<a href="http://www.pima.go.cr/">http://www.pima.go.cr/</a>
Promotora del Comercio Exterior de Costa Rica (PROCOMER)	Institucional	Desarrolla en conjunto con MEIC la Agenda de Competitividad de la Región Brunca	800-7762-6637 / 2299-4700	<a href="http://www.procomer.com/contenido/">http://www.procomer.com/contenido/</a>
Rainforest Alliance	Sector ONG y Académico	Promoción Turismo Sostenible para Tour Operadores, certificación de sostenibilidad	2216-4800	<a href="http://www.rainforest-alliance.org/es">http://www.rainforest-alliance.org/es</a>
Sistema Nacional de Áreas de Conservación de Costa Rica (SINAC)	Institucional	Promoción de actividades productivas sostenibles en asocio con otras instituciones	2775-1210	<a href="http://www.sinac.go.cr/">http://www.sinac.go.cr/</a>
Universidad Técnica Nacional	Sector Académico	Acuicultura	2435-5000	<a href="http://www.utn.ac.cr/">http://www.utn.ac.cr/</a>
Viceministerio Agua y	Institucional	Promoción de actividades		<a href="http://www.minae.go.cr/index.php/2012-06-">http://www.minae.go.cr/index.php/2012-06-</a>

Mares		productivas sostenibles en recurso marino costero		<a href="https://www.gub.uy/08-20-20-39/recurso-hidrico-agenda-azul">08-20-20-39/recurso-hidrico-agenda-azul</a>
Walmart-Hortifruti	Empresarial	Frutas y vegetales (abastecimiento a partir de pequeños supermercados)	2216-3700	No tiene

## Definición de Actividades Tipificadas en el Reglamento de Usos de la RFGD

Las actividades productivas identificadas como viables y prioritarias de acuerdo al criterio consensuado entre expertos, los diferentes sectores de la RFGD (comunitario, productivo y conservacionista) e instituciones clave; se pueden resumir en cuatro grandes áreas: Turismo Sostenible y Rural Comunitario, Aprovechamientos Forestales, Palma Amigable con el Ambiente y Diversificación Agropecuaria Sostenible.

En este apartado se presenta una pequeña descripción de cada una de estas de acuerdo a lo aportado por los actores mencionados anteriormente, así como, la definición de las actividades tipificadas en el Reglamento de Usos de la RFGD y que corresponden a cada una de estas grandes áreas.

### Actividades turismo y hospedaje

Se incluyen aquellas actividades turísticas desarrolladas a pequeña escala y bajo criterios de sostenibilidad social, económica y ambiental y aquellas que se podrían integrar con el turismo en formas como el agroturismo, etnoturismo y otros.

- **Caballerizas:** infraestructura para cría y mantenimiento de equinos.
- **Granjas de Mariposas:** infraestructura para la reproducción y crianza de especies de mariposas como actividad comercial, con fines turísticos y/o de educación ambiental.
- **Ranarios:** sitios donde se crían y exhiben ranas o sapos con fines turísticos o de educación ambiental.
- **Sistemas agrosilvopastoriles:** fincas con producción agrícola, pecuaria y de aprovechamiento forestal de forma integrada.
- **Viveros:** sitio donde se reproducen especies de flora, para la reforestación, venta, educación, fines turísticos y/o educación ambiental.
- **Zoocriaderos:** Lugar en el que se trata de propagar o preservar animales fuera de su hábitat natural y donde se trata de involucrar, en el proceso, el control humano, en la selección y elección de los animales que se aparearán en esa población. Puede ser para fines de producción de carne o del animal vivo.
- **Fábricas artesanales de productos lácteos:** producción de derivados de lácteos a escala artesanal, cuyos tamaños se determinan de acuerdo al Artículo 29 del reglamento.
- **Balnearios:** son aquellos dedicados a brindar el servicio de piscinas o balnearios, por medio de cobro de entrada.
- **Artesanías:** según el reglamento se clasifican dentro de la categoría “Comercial Intermedio”, los cuales corresponden a la venta de productos que no requieren grandes áreas constructivas para poder llevarse a cabo, pero cuyas actividades generan más impactos negativos donde se localizan, en comparación a los Comercios Pequeños.
- **Restaurantes:** al igual que las artesanías se clasifican dentro de la categoría “Comercial Intermedio”.
- **Hoteles, cabinas o pensión pequeño:** definidos de acuerdo al Reglamento de las Empresas Hospedaje Turístico del Decreto Ejecutivo No. 11217-MEIC y sus reformas.

- **Ecoalbergues:** aquellos albergues cuyas características de diseño y de funcionamiento se consideran amigables con el medio ambiente, provocando el mínimo impacto y asegurando un uso sostenible de los recursos energéticos, hídricos y el manejo adecuado de desechos.
- **Talleres Artesanales:** aquellos talleres de prácticas artesanales, que requieren un terreno reducido para sus actividades y que generalmente se realizan dentro de la misma propiedad que la vivienda de los artesanos. Debe tener un área de cobertura menor o igual a 200m<sup>2</sup>, no producir olores molestos y no atraer muchos vehículos (livianos ni pesados).
- **Infraestructura de soporte para actividades turísticas en zona rural:** se ubica dentro de esta categoría, toda aquella infraestructura necesaria para dar soporte a actividades turísticas adicionales al hospedaje y venta de alimentos. Dentro de las actividades que se pueden ubicar en este uso se tienen: teleféricos, Canopy, puentes colgantes, cabalgatas, observación de aves, caminatas en el bosque, rafting, camping, parapente, cabotaje. La infraestructura permitida para este uso consiste en: servicios sanitarios, duchas, lavatorios, o bebederos, bodegas para almacenar equipo, quioscos de información turística, casetas de guardas, oficina de administración del lugar menor a 25 m<sup>2</sup>, tienda de venta de regalos, venta de alimentos, parqueos, alguna otra que se demuestre a la municipalidad que sea necesaria para la realizar la actividad al momento de solicitar los permisos de construcción.
- **Servicios Turísticos:** Son aquellos en que se ofrece un trabajo a cambio un pago y que no conllevan a un intercambio de un bien material.

#### **Actividades Relacionadas al Recurso Forestal**

Incluye las formas en las que se podría categorizar el aprovechamiento de madera caída, manejo natural del bosque y otras.

- **Talleres Artesanales:** aquellos talleres de prácticas artesanales, que requieren un terreno reducido para sus actividades y que generalmente se realizan dentro de la misma propiedad que la vivienda de los artesanos. Debe tener un área de cobertura menor o igual a 200m<sup>2</sup>, no producir olores molestos y no atraer muchos vehículos (livianos ni pesados).
- **Agricultura No Intensiva:** cultivo de productos de forma no mecanizada.
- **Aserraderos Artesanales:** lugares para aserrar madera a escalas de taller artesanal.
- **Manejo Forestal:** aquellas fincas dedicadas a la siembra y extracción de madera y que cumplan con todos los requisitos legales que la categoricen como tal.

#### **Palma Amigable con el Ambiente**

Se entiende como palma amigable con el ambiente aquella que se implementa bajo buenas prácticas ambientales y con el menor uso posible de agroquímicos. Se listan aquí las categorías en las que se podría incluir dado el desarrollo del paquete tecnológico adecuado.

- **Agroindustria de productos locales:** elaboración de conservas, jaleas, vegetales deshidratados, miel subproductos de la miel o cualquier otro derivado de producción agrícola permitida en este reglamento.
- **Agricultura No Intensiva:** cultivo de productos de forma no mecanizada.

- **Agricultura orgánica:** cultivos de productos sin utilización de agroquímicos.
- **Viveros:** sitio donde se reproducen especies de flora, para la reforestación, venta, educación, fines turísticos y/o educación ambiental.
- **Composteras:** espacios donde se realiza el proceso de compostaje de materiales orgánicos para la elaboración de abonos. Generalmente se utilizan los subproductos de las actividades agropecuarias para elaborar el compost.

### **Actividades Agrícolas y Pecuarias**

Incluye agricultura orgánica para el abastecimiento del mercado local, desarrollo de fincas integrales y agricultura de autoconsumo.

- **Agroindustria de productos locales:** elaboración de conservas, jaleas, vegetales deshidratados, miel subproductos de la miel o cualquier otro derivado de producción agrícola permitida en este reglamento.
- **Agricultura orgánica:** cultivos de productos sin utilización de agroquímicos.
- **Caballerizas:** infraestructura para cría y mantenimiento de equinos.
- **Viveros:** sitio donde se reproducen especies de flora, para la reforestación, venta, educación, fines turísticos y/o educación ambiental.
- **Agricultura No Intensiva:** cultivo de productos de forma no mecanizada.
- **Composteras:** espacios donde se realiza el proceso de compostaje de materiales orgánicos para la elaboración de abonos. Generalmente se utilizan los subproductos de las actividades agropecuarias para elaborar el compost.
- **Sistemas agrosilvopastoriles:** fincas con producción agrícola, pecuaria y de aprovechamiento forestal de forma integrada.
- **Zoocriaderos:** Lugar en el que se trata de propagar o preservar animales fuera de su hábitat natural y donde se trata de involucrar, en el proceso, el control humano, en la selección y elección de los animales que se aparearán en esa población. Puede ser para fines de producción de carne o del animal vivo.
- **Fábricas artesanales de productos lácteos:** producción de derivados de lácteos a escala artesanal, cuyos tamaños se determinan de acuerdo al Artículo 29 del reglamento

- **Infraestructura uso agropecuario:** para efectos de permisos de construcción y de funcionamiento, se separan de la actividad agropecuaria, pues implica la construcción y edificación de infraestructura de diversos tipos.

☐ **Apicultura:** crianza y reproducción de especies para producción de miel y derivados.

☐ **Ganadería semiestabulada – estabulada:** ganado para producción de carne, lácteos u otros derivados, en establos y con pastoreo periódico. No se incluyen en esta categoría granjas avícolas o porcinas.

☐ **Biodigestores:** contenedor cerrado donde se realiza la fermentación de materiales orgánicos para la producción de biogás y fertilizantes orgánicos. Los materiales de este contenedor varían dependiendo de los presupuestos y necesidades.

	<b>Entrevistado</b>	<b>Cargo/Institución</b>	<b>Comentario</b>
1	Marta Navarro Marthaelena065navarro@hotmail.com Teléfono: 27897819	Profesional Ejecutiva/ <b>INAMU</b>	Sí realizó la entrevista.
2	Candy Samudio Mesén <a href="mailto:canmar23@hotmail.com">canmar23@hotmail.com</a> Teléfono: 27355655	Encargada de la Oficina de Puerto Jiménez/ <b>COOPEALIANZA</b>	Sí realizó la entrevista.
3	William Hernández <a href="mailto:william.hernandez.castro@una.cr">william.hernandez.castro@una.cr</a> Teléfono: 25624601	Genetista forestal/ <b>INISEFOR</b>	No puede responder el cuestionario ya que INISEFOR no ejecuta en la RFGD, aunque sí en la península de Osa, por lo tanto, no tienen el conocimiento necesario sobre los distintos criterios para realizar la entrevista.
4	Jorge Luis Leiva Fernández <a href="mailto:jleivafernandez@ina.ac.cr">jleivafernandez@ina.ac.cr</a> Teléfono: 27713945	Encargado de PIMES/ Unidad Regional Brunca del <b>INA</b> .	Sí se realizó la entrevista. Sin embargo, no tenía conocimiento del criterio "tradición productiva de la zona".
5	Gina Carvajal <a href="mailto:carvajalq@bcie.org">carvajalq@bcie.org</a> Teléfono: 22076500	Facilitadora nacional/ <b>BCIE</b>	No puede responder el cuestionario, ya que el Proyecto CAMBIO no pudo identificar actividades productivas debido a los requisitos que posee el banco en la concesión de créditos para emprendimientos.
6	Jonathan Sequeira <a href="mailto:jsequeira@meic.go.cr">jsequeira@meic.go.cr</a> Teléfono: 27722808	Analista de desarrollo empresarial/ Oficina Región Brunca del <b>MEIC</b>	No puede responder el cuestionario, ya que explica que actualmente esta oficina del MEIC sólo trabaja bajo demanda de las empresas (es decir, no busca mercados). Y sólo hay dos personas encargadas del tema en la región Brunca y ninguna conoce de iniciativas en la RFGD.
7	Laura Flores <a href="mailto:lflores@procomer.com">lflores@procomer.com</a> Teléfono: 27722807	Encargada de la región Brunca/ <b>PROCOMER</b> <b>(COMEX)</b>	No puede responder el cuestionario, ya que actualmente ella es la única persona trabajando en esta oficina de PROCOMER y no tiene productores de la RFGD que deseen exportar.
8	Gerardo Zamora <a href="mailto:gazo50@hotmail.com">gazo50@hotmail.com</a> Teléfono: 27750319	Jefe de la oficina regional en Golfito/ <b>INCOPESCA</b>	Sí realizó la entrevista. Aunque no conoce de actividades productivas (sólo en el área de pesca) y sólo tiene conocimiento del criterio "Capacidad de la población".
9	James Patrick Thompson Bernals06@gmail.com 27355064	Técnico agrícola/ Oficina en Puerto Jiménez del <b>MAG</b>	Sí realizó la entrevista. No tiene conocimiento del marco institucional/legal.
10	Mauro Hernández Agüero	Representante en	Sí realizó la entrevista.



	<a href="mailto:mauro.conai@gmail.com">mauro.conai@gmail.com</a> Teléfono: 87499934	territorios Ngobes/ <b>CONAI</b>	
11	Olman Jiménez <a href="mailto:proyectos@turismoruralcr.com">proyectos@turismoruralcr.com</a> Teléfono: 22908646	Encargado de proyectos / <b>COOPRENA</b>	Sí realizó la entrevista.
12	Vilma Obando <a href="mailto:vobando@inbio.ac.cr">vobando@inbio.ac.cr</a> Teléfono: 25078100	Líder Unidad Gestión para la Conservación/ <b>INBio</b>	No respondió el cuestionario enviado vía correo electrónico.
13	Jorge Jiménez jorge.jimenez@marviva.net Teléfono: 22903647	Director Ejecutivo / <b>Fundación Mar viva</b>	No respondió el cuestionario enviado vía correo electrónico.
14	Alejandra Monge <a href="mailto:alejandra@corcovadofoundation.org">alejandra@corcovadofoundation.org</a> 22 36 31 58	Directora Ejecutiva/ <b>Fundación Corcovado</b>	No respondió el cuestionario enviado vía correo electrónico.
15	Etilma Morales etilma.morales@gmail.com Teléfono: 2735-5580	Directora/ <b>ACOSA</b>	No respondió el cuestionario enviado vía correo electrónico.
16	Olivier Chassot <a href="mailto:ochassot@cct.or.cr">ochassot@cct.or.cr</a> Teléfono: 22 53 32 67	Gerente/ <b>CCT</b>	Sí realizó la entrevista.
17	Juan José Jiménez <a href="mailto:cerrobrujo@gmail.com">cerrobrujo@gmail.com</a>	Director/ <b>Reserva Forestal Golfo Dulce</b>	No respondió el cuestionario enviado vía correo electrónico.

Fuente: Construcción propia con base en la matriz metodológica de la consultoría.